

COMUNE DI RIMINI
Provincia di Rimini

DIADEMA ACADEMY

Planimetria dello stato di fatto degli ambienti
utilizzati per l'attività

PROPRIETA': Seminario vescovile di Rimini
Via Covignano 259 - 47923 - Rimini

TECNICO: arch. Paola BENZI
via Covignano, 37 - 47923 - Rimini



febbraio 2024

DIADEMA RIMINI Srl
Via IV Novembre, 21 - 47921 Rimini
Tel. 0541-1525157
P.Iva 04 272 200 405

DI
DIADEMA[®]
ACADEMY

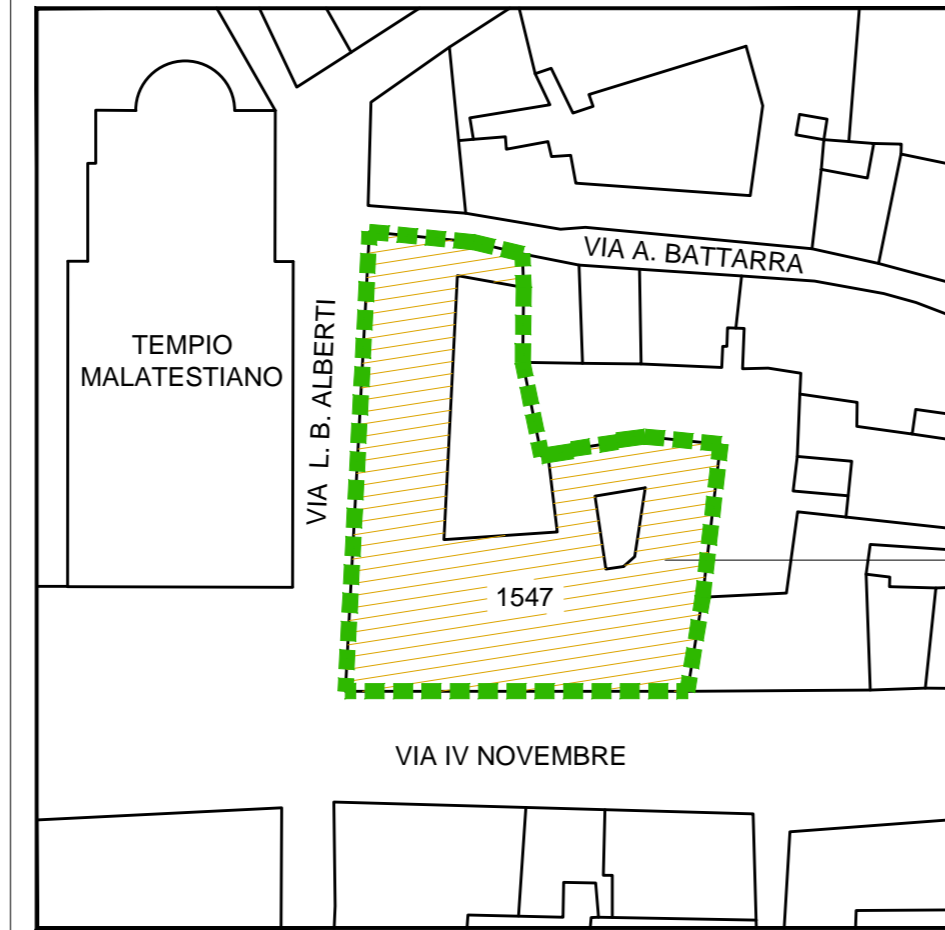

immobile in proprietà del
Seminario Vescovile di Rimini
distinto al N.C.E.U. al
Fg. 74 Part. 1547

PLANIMETRIA
CATASTALE
scala 1/1.000



PLANIMETRIA
CATASTALE
scala 1/500

SECONDO PIANO
dell'immobile in proprietà del
Seminario Vescovile di Rimini
distinto al N.C.E.U. al
Fg. 74 Part. 1547 Sub. 25

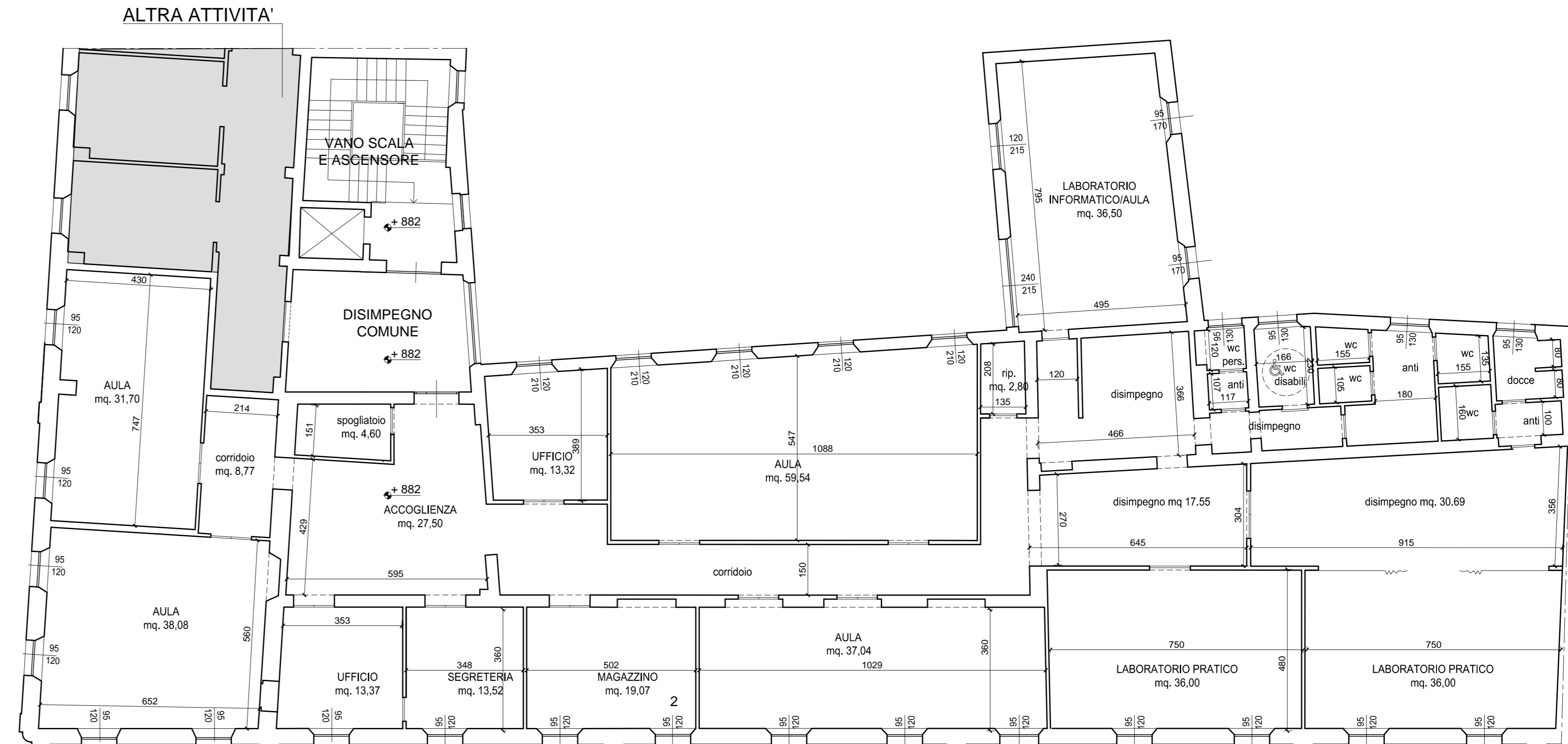

PIANTA
scala 1/100